

St. Bartholomäus

# Pfarrbrief

Pfarreiengemeinschaft  
Wellingholzhausen & Gesmold

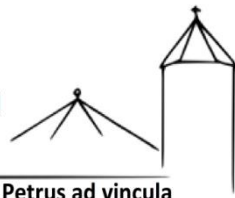

St. Petrus ad vincula

**Pfarrbrief vom 17.09. bis 30.09.2016**



Foto: Ingo Niekamp

Schon haben wir das 3. Wochenende im September.

Es ist wieder Kirmes – der Weihetag unserer Kirche.

Das ist meine siebte Kirmes in Gesmold.

Die Zeit vergeht ganz schnell.

Es wird gesagt, dass es in Gesmold nur zwei Zeiten gibt: die Zeit vor Kirmes und die Zeit danach. Das zeigt, welche Bedeutung die Kirmes hat.

Nicht nur die Kinder freuen sich, auch die ganze Gemeinde.

Sie ist ein Anlass in der Familie zusammen zu kommen,

Freunde zu treffen, alte Bekannte zu sehen.

Kirmes ist ein Treffpunkt für Gruppen und Vereine.

Dieses Miteinander ist ganz wichtig und das macht die Kirmes aus.

In diesem Sinne wünsche ich Euch/Ihnen viele schöne Begegnungen und viel Spaß bei der Kirmes.

Pater Johny

18. September 2016

**25. Sonntag im  
Jahreskreis**  
Lesejahr C

1. Lesung: Amos 8,4-7

2. Lesung:

1. Timotheus 2,1-8

Evangelium: Lukas 16,1-13

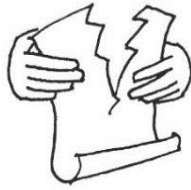

I. Rarisch

25. September 2016

**26. Sonntag im  
Jahreskreis**  
Lesejahr C

1. Lesung: Amos 6,1a.4-7

2. Lesung:

1. Timotheus 6,11-16

Evangelium: Lukas 16,19-31



I. Rarisch

### Gottesdienstordnung

	<b>St. Bartholomäus - Wellingholzhausen</b>	<b>St. Petrus - Gesmold</b>
<b>Sa 17.09.2016</b>	15:30 Hl. Messe - Seniorenzentrum 17:00 Hl. Messe mit Dankamt zur Silberhochzeit Hoppe-Bindczek, musikalisch mitgestaltet von den Young Voices	15:00 Familienmesse
<b>So 18.09.2016</b> <i>Kollekte: CARITASSONNTAG</i>	10:15 Hl. Messe 11:15 Mini-Kirche im Altarraum	08:45 Hl. Messe
<b>Mo 19.09.2016</b>		
<b>Di 20.09.2016</b>	08:30 Hl. Messe	08:30 Hl. Messe
<b>Mi 21.09.2016</b> <b>Hl. Matthäus</b>	19:00 Hl. Messe	08:30 Wortgottesfeier
<b>Do 22.09.2016</b>	11:00 Hl. Messe - Seniorenzentrum	08:30 Hl. Messe
<b>Fr 23.09.2016</b>	16:00 Rosenkranzgebet – Seniorenzentrum 19:00 Friedensgebet	08:30 Hl. Messe
<b>Sa 24.09.2016</b>	15:30 Hl. Messe - Seniorenzentrum 16:15 Beichtgelegenheit 17:00 Hl. Messe zum 85 jährigen Kolpingjubiläum	10:00 Hl. Messe der Eckersdorfer Gemeinde 16:15 Beichtgelegenheit 17:00 Hl. Messe
<b>So 25.09.2016</b> <i>Kollekte für Aufgaben in unserer Gemeinde</i>	10:15 Hl. Messe	08:45 Hl. Messe 10:00 Kirche mit den Kleinen 11:30 Taufe
<b>Mo 26.09.2016</b>		
<b>Di 27.09.2016</b>	08:30 Erntedankgottesdienst der Kita St. Ursula	08:30 Hl. Messe
<b>Mi 28.09.2016</b>	15:30 Wortgottesfeier zum Beginn der Erstkommunionvorbereitung 19:00 Hl. Messe	08:30 Wortgottesfeier
<b>Do 29.09.2016</b>	11:00 Hl. Messe - Seniorenzentrum	08:30 Hl. Messe 17:00 Wortgottesfeier zum Beginn der Erstkommunionvorbereitung
<b>Fr 30.09.2016</b>	16:00 Rosenkranzgebet - Seniorenzentrum	08:30 Hl. Messe

	<b>St. Bartholomäus - Wellingholzhausen</b>	<b>St. Petrus - Gesmold</b>
<b>Sa 01.10.2016</b>	15:30 Hl. Messe - Seniorenzentrum 18:00 Hl. Messe	17:00 Familienmesse zum Erntedankfest
<b>So 02.10.2016</b>	10:15 Familienmesse zum Erntedankfest, mitgestaltet vom Kinderchor (Einsingen 9:45 Uhr) 11:30 Taufe	08:45 Hl. Messe

## **Termine und Angebote für die Pfarreiengemeinschaft**

### **Aufruf der deutschen Bischöfe zum Caritas-Sonntag 2016**

Liebe Schwestern und Brüder!

Am nächsten Sonntag begehen wir den diesjährigen Caritas-Sonntag. In diesem Jahr beschäftigt sich die Caritas besonders mit der Frage der Gerechtigkeit zwischen den Generationen. Alle Prognosen gehen davon aus, dass die Zahl junger Menschen in unserer Gesellschaft zurückgehen wird, während die Zahl der älteren Menschen deutlich steigt. Das Verhältnis der Generationen wird sich verändern. Was bedeutet es für eine Gesellschaft, wenn immer mehr ältere und immer weniger junge Menschen zusammenleben? Wie wirkt sich das auf die Situation von Kindern und Jugendlichen aus und was bedeutet es für die Versorgung bei Krankheit und Pflege der älteren Generation? Die Caritas stellt bei ihrer Kampagne dazu Kinder in den Mittelpunkt. „Kann die junge Generation künftige Lasten stemmen?“ ist auf einem Plakat zu lesen, auf dem ein kleines Mädchen eine Hantel stemmt. „Muss die nächste Generation für zwei arbeiten?“ fragt ein kleiner Junge, der einen Gabelstapler zieht. „Wie schweißen wir alle Generationen für eine gute Zukunft zusammen?“ fragen ein Mädchen und ein Junge, die vor einer Werkbank stehen. Auch in den Pfarrgemeinden sind die Auswirkungen des demografischen Wandels spürbar. Die Antworten darauf sind nicht leicht, sie bieten aber auch die Chance, Neues zu wagen. Die Caritas fordert dazu auf, sich für Generationengerechtigkeit stark zu machen. Alle sind eingeladen, sich mit ihren Ideen und ihren Erfahrungen für ein gutes Miteinander der Generationen einzusetzen. Die Kollekte des Caritas-Sonntags ist für die vielfältigen Anliegen der Caritas in unseren Pfarrgemeinden und der Diözese bestimmt. Bitte unterstützen Sie durch Ihre Gabe die Arbeit der Caritas. Wir danken Ihnen dafür sehr herzlich.

Berlin, 21. Juni 2016

Für das Bistum Osnabrück

Franz-Josef Bode, Bischof von Osnabrück

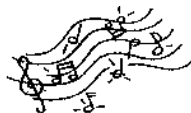

### **Jubiläum Kirchenchor**

Allen Sängern und Sängerinnen, den Musikern und allen Helfern ein herzliches Dankeschön. Die feierliche Jubiläumsmesse mit der festlichen Musik und die gelungene Feier im Canisiusheim wird allen Beteiligten in bester Erinnerung bleiben. Ebenfalls ein Dankeschön an die Gemeinde für ihre Unterstützung der Kirchenmusik – die Türkollekte am Samstag, 10.09., erbrachte rund 300 €.

Die Proben der Chorgemeinschaft beginnen wieder nach den Herbstferien am Montag, 17.10., zur gewohnten Zeit im Canisiusheim.

### **Sendungsfeier Elisabeth Lis**

Die Gemeinde ist herzlich zur Sendungsfeier von Elisabeth Lis am Samstag, dem 24.09.16 um 10:30 Uhr im Hohen Dom St. Petrus zu Osnabrück eingeladen.

## Termine und Angebote für die Pfarreiengemeinschaft

---



### Hospizgruppe

Am Dienstag, 20.09.2016 um 18:00 Uhr findet in der Kath. Fabi OS ein Vortrag zum Thema „Nicht durch die Hand, sondern an der Hand...“ mit Prof. Dr. Heckenkamp und PD Dr. Schütte statt. Sie geben Informationen zum neuen Hospiz- und Palliativgesetz. Die Mitglieder der Hospizgruppe und alle Interessierten treffen sich zur Abfahrt um 17:15 Uhr auf dem Parkplatz an der Linde.



### Anmeldeverfahren für die Kitas

Die Stadt Melle hat das Anmeldeverfahren für alle Kitas vereinheitlicht. Kinder, die 2017 in die Krippe oder den Kindergarten gehen sollen, müssen bis zum 31. Dezember 2017 online angemeldet werden. Sollten Sie Ihr Kind bereits persönlich oder telefonisch in der Kita angemeldet haben, ist es trotzdem notwendig, die Anmeldung noch einmal online durchzuführen. Wechselt Ihr Kind im Sommer von der Krippe in den Kindergartenbereich, ist die Anmeldung über das Kita-Onlineportal ebenfalls notwendig. Sie benötigen dafür lediglich einen Internetzugang sowie eine E-Mail-Adresse. Über einen Benutzernamen und ein persönliches Passwort können Sie jederzeit Einsicht nehmen und gegebenenfalls Änderungen vornehmen. Das Kita-Onlineportal ist zu finden unter [www.stadt-melle.de/kita-onlineportal](http://www.stadt-melle.de/kita-onlineportal). Eltern ohne Internetmöglichkeit können die Anmeldung auch im Kita-Büro der Stadt Melle vornehmen lassen. Die Vergabe der Kitaplätze erfolgt dann im Januar/ Anfang Februar 2017.



### Secondhand-Basar für Kindersachen

Am Samstag, dem 24.09.16 findet in der Zeit von 14:00-16:00 Uhr ein Secondhand Basar für Kindersachen im Canisiusheim statt. Angeboten werden Kleidung, Zubehör und Spielsachen. Gleichzeitig lädt eine Cafeteria mit selbstgebackenem Kuchen, Waffeln und Kaffee zum Verweilen oder auch Mitnehmen ein. Der Erlös aus Standgebühr und Cafeteria kommt der Kita Sonnenblume zugute. Anmeldungen nimmt Marion Dreyer Tel. 05429-921075 entgegen.



### Vortrag Frauen und Kirche

„(K)Eine Chance durch Franziskus? Einige unzeitgemäße Anmerkungen zur Rolle der Frau in Theologie und Kirche“, so lautet der Titel eines Vortrags am Montag, 26. September, um 19:30 im Forum am Dom Osnabrück. Seit der Wahl von Papst Franziskus geht ein Raunen durch die Welt: ist er ein Erneuerer, was kann er durchsetzen, was will er durchsetzen? Viele katholische Frauen hoffen auf mehr als nur freundliche Worte und karitative Taten: sie wollen endlich die volle Teilhabe an den Entscheidungsebenen bis hin zum kirchlichen Amt und der Ordination für Frauen. Was können Frauen also von diesem Pontifikat erwarten – überhaupt etwas, und wenn ja: was denn? Und wann?. Referentin ist Prof. Dr. Johanna Rahner von der Universität Tübingen. Veranstalter sind Katholische Erwachsenenbildung, Haus Ohrbeck, die Kfd und FORUM Osnabrück Der Eintritt kostet 4 €, eine Anmeldung ist nicht notwendig. Weitere Informationen unter [www.keb-os.de](http://www.keb-os.de) oder bei der KEB, Tel. 0541/35868-71.

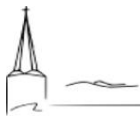

## Terminspeigel

So 18.09.	11:00 (nach der Messe) -11:30 Eine Welt Laden geöffnet im C-Heim
Mo 19.09.	13:30 Abfahrt zu Solarlux in Fahrgemeinschaften ab Parkplatz C.-Heim 15:00 plattdeutscher Nachmittag in „Böhen Mühle“ keine Probe Chorgemeinschaft
Di 20.09.	15:30 Kinderchor im Canisiusheim 16:15 neue Messdienergruppe in der Kirche 17:00 PGR Vorstand im Canisiusheim 20:00 Treff der Erstkommunionkatechetinnen im Canisiusheim
Mi 21.09.	15:30-17:00 Krabbelgruppe in der Kita „St. Ursula“ 20:00 Young Voices im Canisiusheim 20:00 „Bastel-Ei“ im Canisiusheim
Do 22.09.	19:00 gemeinsames Treffen der KV-Vorstände im Canisiusheim
Fr 23.09.	16:30 Music Dreams im Canisiusheim 18:00 Fotos vom Kinderzeltlager schauen im Canisiusheim
Sa 24.09.	14:00-16:00 Secondhand Basar im Canisiusheim
So 25.09.	11:00 (nach der Messe) -11:30 Eine Welt Laden geöffnet im C-Heim
Mo 26.09.	<b>Redaktionsschluss für den Pfarrbrief vom 01.10. bis 14.10.16</b> 14:00 Wandergruppe ab Haltestelle/Prinz mit PKW zum Rechenberg 15:00 Spiel- u. Klönnachmittag im Canisiusheim keine Probe Chorgemeinschaft
Di 27.09.	15:30 Kinderchor im Canisiusheim 16:15 neue Messdienergruppe in der Kirche
Mi 28.09.	15:30 Beginn der Erstkommunionvorbereitung in der Kirche 20:00 Young Voices im Canisiusheim 20:00 „Bastel-Ei“ im Canisiusheim 20:00 Pfarrgemeinderatssitzung im Canisiusheim
Fr 30.09.	16:30 Music Dreams im Canisiusheim



### Mini-Kirche im Altarraum

Alle Kinder im „Kleinkindalter“ sind herzlich zur nächsten Mini-Kirche am Sonntag, dem 18.09.16 um 11:15 Uhr im Altarraum der Kirche eingeladen.

### Mitteilung aus dem Pfarrbüro

Das Büro ist am Montag, dem 19.09. und Dienstag, dem 20.09.16 geschlossen. Gern können Sie uns ihre Nachricht im Briefkasten oder per Mail zukommen lassen.



### Neue Messdienergruppe

Wir treffen uns wieder am Dienstag, 20.09. und 27.09. um 16:15 Uhr in der Kirche.

### Danksagung – Kreuzbund

Die Kreuzbundgruppe bedankt sich auf diese Weise für die zahlreichen Kuchenspenden zum Bürgerparkfest, da wir nicht jeden erreichen können. Unsere Spende geht an das Canisiusheim zur Ergänzung des Geschirrs.



### **Freitag, 23. 09. ; 19.00 Uhr: Friedensgebet in der St. Bartholomäus Kirche**

Trotz der täglichen neuen Nachrichten von Toten im syrischen Krieg fallen Vokabeln wie „Wiederaufbau, Rettung von Kulturdenkmälern, Rekonstruktion historischer Gebäude...“ (s. Kibo v. 21.08.16). Angesichts der Trümmer im Land ist die Umsetzung solcher Pläne schwer vorstellbar. Weitaus schwieriger und verantwortungsvoller wird der Wiederaufbau der Seelen sein. Beginnen wir, jetzt auch um Gottes Hilfe für ein solches Gelingen zu beten.

G.u.W.Ney

### **Kinderzeltlager Fotos**

Am Freitag, dem 23.09. um 18:00 Uhr werden im Canisiusheim Fotos aus dem Kinderzeltlager gezeigt. Wer sich erinnern oder sich einen Einblick verschaffen möchte, ist herzlich willkommen. Es wird ungefähr eine Stunde dauern.



### **Ferienfreizeiten 2017**

Damit alle ihren Urlaub buchen bzw. Betreuung organisieren können. Die Freizeiten werden wie in den letzten Jahren auch liegen. Konkret bedeutet das: Kinderzeltlager: 22.06. -29.06.2017 (am Diemelsee, im Sauerland) Frankreichfahrt: 01.07. - 08. bzw. 09.07.2017 Weitere Informationen folgen wie gewohnt.

Sarah Twyrdy



### **Erstkommunionvorbereitung 2016/2017**

Alle Kinder und Katechetinnen die an der Erstkommunionvorbereitung teilnehmen, sind zum Gottesdienst mit Gruppeneinteilung am Mittwoch, dem 28.09.16 um 15:30 Uhr in die Kirche eingeladen. Anschließend gehen wir ins Canisiusheim, um uns dort in den neu gebildeten Gruppen kennenzulernen. (Dauer insges. ca. 1h Abholung der Kinder am C-Heim)

### **Aus der Kita St. Ursula:**

Liebe Gemeinde, zu unserem diesjährigen Erntedank - Gottesdienst in der Kirche am Di., 27.09. um 8:30 Uhr laden wir Sie alle herzlich ein.



### **Projektchor für Chorkonzert**

Fast dreißig Grad und schon an Weihnachten denken?? Nur ein klein wenig – gerade planen wir die Probenstermine für den Projektchor, mit dem wir im Chorkonzert am 2. Adventssonntag in der Kirche (04.12., 15 Uhr, zusammen mit weiteren Musikgruppen) auftreten wollen. Sicher wird es wieder ein tolles Ereignis! Alle, die sich aktiv einbringen wollen als Sängerinnen oder Sänger können sich noch an der Planung beteiligen. Startschuss für die Proben wird nach den Herbstferien sein. Infos bei Thomas Pfeifer über Mail ([thpfeifer@t-online.de](mailto:thpfeifer@t-online.de)) oder Mobil (01573/6649326). Ich freue mich auf eure Teilnahme!



### **Frauengemeinschaft**

Zu unserer diesjährigen **großen Fahrradtour** (ca. 45 km mit Steigungen) am 17.09. treffen wir uns um 13:00 Uhr am Parkplatz Canisiusheim. An Taschengeld für Einkehr denken! Info's bei Anita Brune Tel. 1895.

Vorschau: Am 13.10. hält Elisabeth Lause-Siebart einen Vortrag: „Soweit die Füße tragen“.

**Caritas-Haussammlung 2016**

Bitte beachten Sie die Beilage in diesem Pfarrbrief. „Warmes Herz statt kalter Schulter“ so das Motto der Caritassammlung vor Ort vom 17.09. bis 09.10.16  
Vielen Dank!



**Kolping lädt ein:**

am 24.09.16 um 17.00 Uhr zu einem Festhochamt anlässlich 85 Jahre Kolping Wellingholzhausen. Bannerabordnungen aus Gesmold, Melle und Riemsloh werden daran teilnehmen.

Am Sonntag, dem 09.Oktober wollen wir unsere Fahrt ins „Alte Land“ zur Apfeleernte starten. Abfahrt 7:30 Uhr am Parkplatz C-Heim; 10.30 Uhr an der Elbe am Fährhaus, mit Zeit zur freien Verfügung, um dem Schiffsverkehr zuzusehen, Pause und Mittagessen am Bus mit Würstchen und Brot; 12.00 Uhr Rundfahrt ab Stade, mit Führer im Bus, durch das Alte Land, Dauer: 2 Stunden. 14:15 Uhr Obsthof-Besichtigung und gemütliches Kaffeetrinken auf dem Obsthof. 16:30 Uhr Rückfahrt und Ankunft in Wellingholzhausen um ca. 19:30 Uhr. Die Einzahlung von 39,00€ für Fahrt, Führung und Essen gilt als Anmeldung. Kreissparkasse Melle IBAN: DE30 2655 2286 0000 6548 14.



**Wanderung und Spiel- und Klönnachmittag**

Am Montag, dem 26.09.16 treffen wir uns um 14:00 Uhr an der früheren Haltestelle/Prinz und fahren mit PKW in Fahrgemeinschaften zu einem kleinen Spaziergang in den Rechenberg. Ab 15 Uhr spielen wir Karten im Canisiusheim. Alle die gerne dabei sein möchten sind herzlich eingeladen.

**Die Gemeinde gratuliert zur Silberhochzeit**



Elisabeth Hoppe- Bindczek und Matthias Bindczek

**Die Gemeinde gratuliert zum Geburtstag**

17.09.	Franz Pope	93 Jahre
17.09.	Maria Brockmeyer	70 Jahre
18.09.	Hubert Asbrock	85 Jahre
19.09.	Josefa Raude	85 Jahre
19.09.	Wolfgang Tietz	80 Jahre
20.09.	Franz Josef Frischen	79 Jahre
26.09.	Heinrich Lemme	75 Jahre
27.09.	Johannes Hunfeld	75 Jahre
28.09.	Anna Vogelpohl	87 Jahre
28.09.	Franz Weber	79 Jahre
30.09.	Magdalene Sturm	77 Jahre



Denn dies hat Gott uns zugesagt: Wer an mich glaubt, sei unverzagt. Des Lebens Fülle ist sein Teil, und schauen wird er einst mein Heil.

Am 31. August 2016 verstarb im Alter von 94 Jahren

## Herr Konrad Bitter

Bis 1988 war er über viele Jahre als Küster, Organist und Chorleiter in unserer Kirchengemeinde tätig.

Er hat neue Akzente gesetzt innerhalb der Kirchenmusik und hat neben der Musik auch in anderen Bereichen der Gemeinde gewirkt, dabei das kirchliche Leben mitgestaltet und geprägt. Für seine Engagement und seinen Dienst danken wir ihm und empfehlen ihm der Barmherzigkeit Gottes an.

Wir gedenken seiner im Gebet.

Jörg Ellinger, Pfarrer

### Gebetsanliegen

**Samstag, 17.09.:** †† Familie Griefingholt

**Sonntag, 18.09.:** 6 Wochenmesse † Sr.M.Angela Korte - 6 Wochenmesse † Maria Lütkemeyer - †† Irmgard u. Josef Rüssel - † Agnes Meyer zu Schlochtern - JM † Hubert Schürmann u. Leb u. †† Familie Schürmann - Leb u. †† Familie Meyer zu Himmern - † Rosa Heimann - †† Berta u. Hubert Ostmeyer - † Sr. M. Ansgaris u. Leb u. †† Fam. Lauxtermann-Hupe - Leb u. †† Familien Nordheider u. Potts - † Agnes Stüer u. Leb u. †† Familie Stüer - JM † Franz Berner - † Maria Eismann - JM † Hans Placke u. † Thea Placke - JM † Albert Beckmann und † Maria Beckmann - JM † Maria Sickmann - †† Heinrich u. Liselotte Falke - † Wilhelm Winkelmann - †† Anna u. Josef Klaus - †† Sina u. Ursus Sucharewski - † Hildegard Marquardt - † Maria Hupe - †† Franz u. Katharina Komesker - † Hermann Josef Licher - † Konrad Bitter

**Dienstag, 20.09.:** Leb. u. †† Familie Kaiser

**Mittwoch, 21.09.:** † Wilhelmina Brinkmann

**Samstag, 24.09.:** †† Geschw. Licher u. Fam. Licher - Leb u. †† Fam. Rupprecht - † Waldemar Rokossa - † Alfred Schrage

**Sonntag, 25.09.:** † Heinrich Siepelmeyer u. † Rita von Romatowski - †† Anna u. Ludwig Beckmann u. † Heinrich Haferkamp - Leb u. †† Fam. Lönker-Büssing - †† Bernhard u. Maria Kanke u. †† Heinrich u. Agnes Westerheider - † Franz Birke - Leb u. †† Fam. Weingardt u. Klaus - † Mathias Meyer u. Leb. u. †† Familie Meyer - †† Peter u. Anna Haus

**Mittwoch, 28.09.:** † Franz-Josef Redeker u. Leb u. †† der Fam. Keller, Knollmeyer u. Redeker - †† an die niemand denkt u. Flüchtlinge

**Pfarrer Jörg Ellinger** [joerg.ellinger@pfarrwege.de](mailto:joerg.ellinger@pfarrwege.de) - Mobil 0172 5976182 - Tel. 05429 921551

**Pater Johnny Thomas CMI** [johny.thomas@pfarrwege.de](mailto:johny.thomas@pfarrwege.de) - Tel. 05422 928432

**Gemeindereferent Bernd Otte** [bernd.otte@pfarrwege.de](mailto:bernd.otte@pfarrwege.de) - Mobil 0171 8605800 - Tel. 05429 1537

**Pastoralreferentin Maria Springwald** [maria.springwald@pfarrwege.de](mailto:maria.springwald@pfarrwege.de) - Tel. 05422 9289441

**Gemeindeassistentin Sarah Twyrdy** [sarah.twyrdy@pfarrwege.de](mailto:sarah.twyrdy@pfarrwege.de) Tel. 05422 9289442

**Kathrin Jarvers (Honorarkraft)** [kathrin.jarvers@pfarrwege.de](mailto:kathrin.jarvers@pfarrwege.de)- Tel. 05422 9289441

**Organist u. Chorleiter Thomas Pfeifer** [thpfeifer@t-online.de](mailto:thpfeifer@t-online.de) - Tel. 05429 2240

**Kindertagesstätte St. Ursula** [kita.st-ursula@pfarrwege.de](mailto:kita.st-ursula@pfarrwege.de) - Tel. 05429 475

**Canisiusheim - Markus Beckmann -** Tel. 05429 929755

**Seniorenzentrum St. Konrad** [info@seniorenzentrum-st-konrad.de](mailto:info@seniorenzentrum-st-konrad.de) Tel. 05429 9448-0

**Caritas-Pflegedienst – Verena Niermann** Tel 0175 9060136

**Pfarrbüro:** Eichendorffstr. 5, 49326 Melle

Fax 05429 921550 - Tel. 05429 347

**Öffnungszeiten:** Mo u. Di: 9.00 – 11.30 Uhr, Do: 11.00 – 13.00 Uhr, Fr: 10.00 – 11.30 Uhr

mail: [pfarrbuero.wellingholzhausen@pfarrwege.de](mailto:pfarrbuero.wellingholzhausen@pfarrwege.de)

homepage: [www.pfarrwege.de](http://www.pfarrwege.de)